

Miljørådsmødet d. 14. november 2016

KOMMUNEPLANREVISION

REVISION AF NATUR OG LANDSKABSTEMAER



Foredragsholder: Paul Debois

KOMMUNEPLAN 2017

- Kommunerne skal hvert 4 år udarbejde en kommuneplan.
 - Forud for kommuneplanen skal der vedtages en kommuneplanstrategi.
 - Kommunalbestyrelsen beslutter, hvilke emner der skal revideres.
-
- Dagens oplæg har til formål at informere Miljørådet (Miljørådets organisationer) om nogle af de temaer på natur og miljøområderne, der er under revision og på hvilket stade revisionsarbejdet befinder sig.
 - Miljørådet vil løbende blive informeret / inddraget på de kommende Miljørådsmøder.

KOMMUNEPLAN 2017

NOGLE FORUDSÆTNINGER FOR REVISIONEN:

- Udgangspunkt i Vision 2030.
- Fra Planstrategi 2015: Natur og Landskabskvaliteter, Natur.
Målet med revisionen er et forbedret administrationsgrundlag, som gør kommuneplanen relevant i forhold til formålene med udpegningerne.
Følgene temaer vil undergå en nærmere analyse:
 - ✓ Naturbeskyttelsesområder og potentielle naturområder
 - ✓ Økologiske forbindelser
 - ✓ Jordbrugs og beskyttelsesområder
 - ✓ Skovrejsning
 - ✓ Lavbundsarealer og potentielle vådområder
 - ✓ Naturnetværket

KOMMUNEPLAN 2017

NY PLANLOV.

- "Oversigt over statslige interesser i kommuneplanlægningen 2017, Dec. 2015." (hidtidige grundlag som udgår)
- Ny planlov vedtages tidligst 1. april 2017 og først herefter kommer en ny oversigt over de statslige interesser i kommuneplanlægningen 2017.

D.v.s., at vi p.t. ikke kender de præcise krav til navngivning af de forskellige udpegninger, eller hvilke der skal med.

Vi ved, at vi skal binde områder sammen (Naturnetværk) også mellem kommuner, og skal gøre brug af biodiversitetskortet fra Staten (Naturpakken). Men også her mangler vejledning m.v.

Vi står derfor med en revision som tager lang tid at forberede og meget kort tid til at omsætte i forhold til ny kommuneplan(forslag).

KOMMUNEPLANREVISIONEN

TEMAER FRA DEN NUVÆRENDE KOMMUNEPLAN

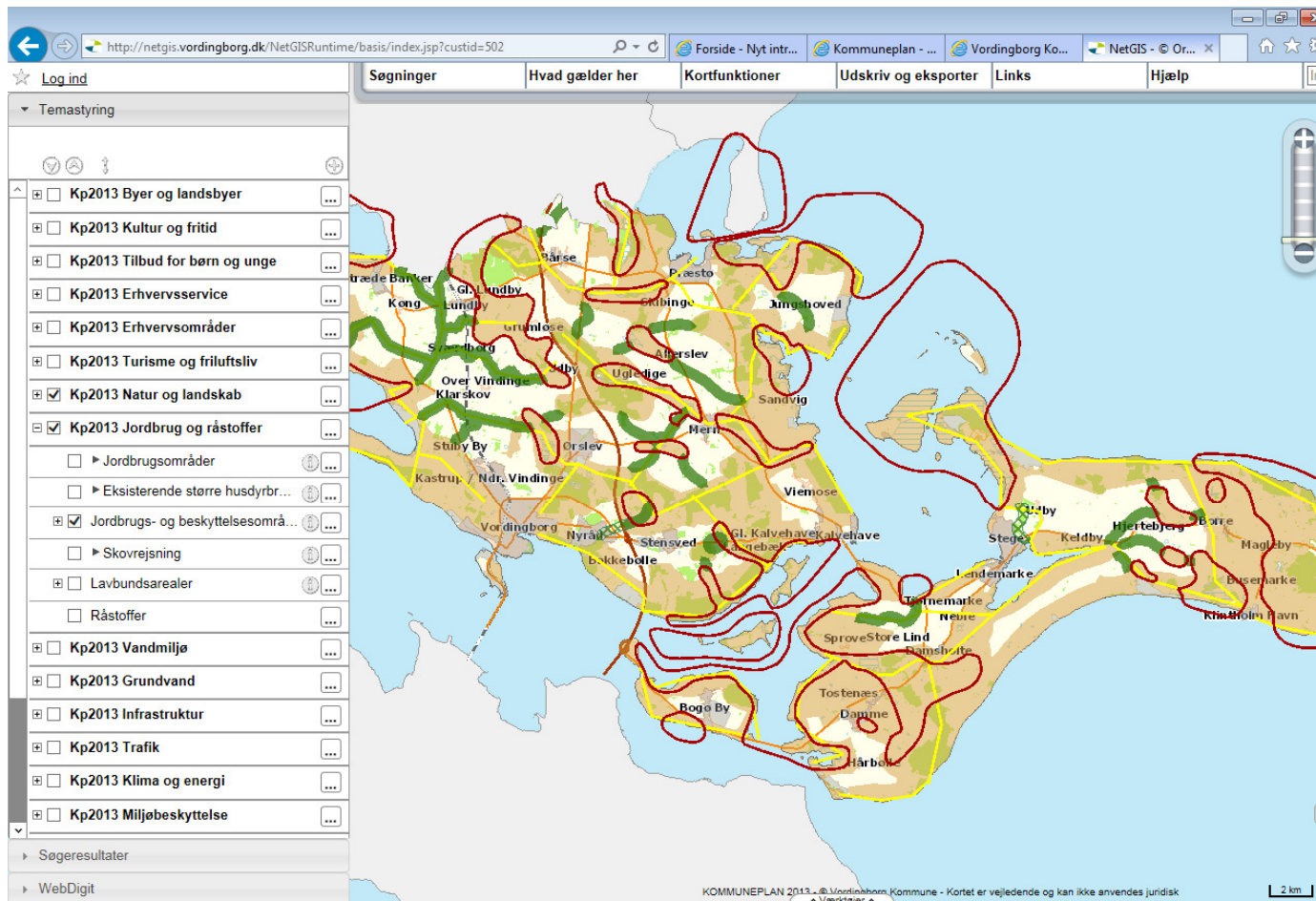

KOMMUNEPLAN TEMAERNE

BAGGRUNDEN FOR REVISIONEN

- Mange af de eksisterende udpegninger er videreførte fra sidste Regionplan inden kommunalreformen. Og flere af disse er ”gamle”.
- Eks. så er det usikkert om de økologiske korridorer i alle tilfælde er reelle spredningskorridorer for forskelligartede naturtyper og artsgrupper.
- Kommuneplanens udpegninger skal gerne afspejle virkeligheden, derfor gennemgås udpegningerne for at se om de er objektive og stadig opfylder deres formål.
- Det hele munder ud i forslag til evt. ændringer i kommuneplan 2017.

KOMMUNEPLAN TEMAERNE

BAGGRUNDSMATERIALER TIL REVISIONEN

Vi er startet på at se på, hvor naturen er i kommunen.

- Hvor er naturværdierne i Vordingborg Kommune, de kendte og de potentielle?
- Vi indsamler derfor oplysninger, laver analyser og ser på de sammenhænge eller mangel på samme, der måtte være.
- Det indsamlede materiale skal bruges til at bygge revisionen på så mange faktuelle oplysninger som muligt.
- Når vi kender den statslige udmelding, så kædes vores analysearbejde sammen med kravene til kommuneplanlægningen.

- De efterfølgende kort er derfor ikke de kommende udpegninger men eksempler på forarbejder til revisionen!!
- Og forarbejderne skal kobles til andre parametre for en given udpegning.

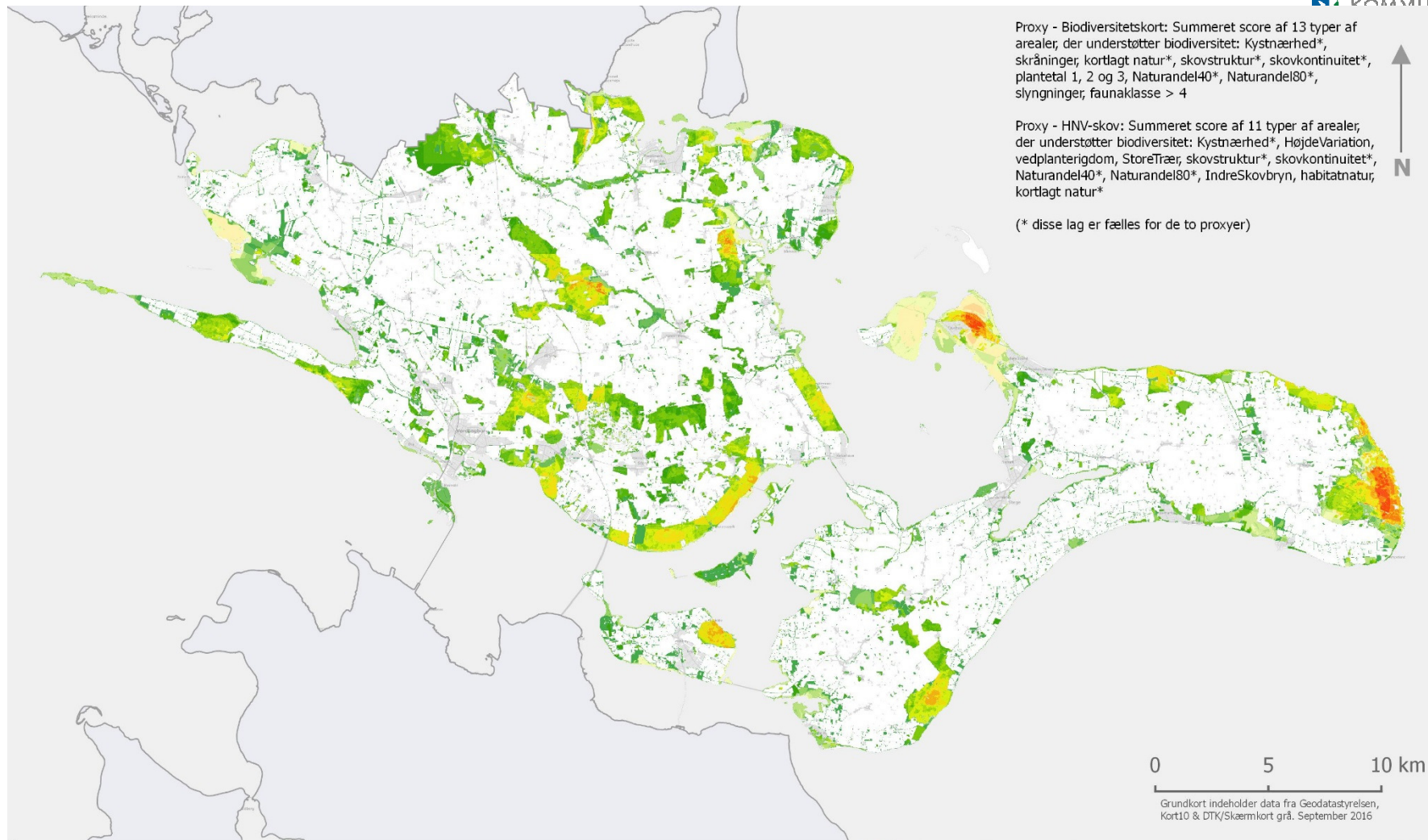

Proxy - Biodiversitetskort: Summeret score af 13 typer af arealer, der understøtter biodiversitet: Kystnærhed*, skråninger, kortlagt natur*, skovstruktur*, skovkontinuitet*, plantetal 1, 2 og 3, Naturandel40*, Naturandel80*, slyngninger, faunaklasse > 4

Proxy - HNV-skov: Summeret score af 11 typer af arealer, der understøtter biodiversitet: Kystnærhed*, HøjdeVariation, vedplanterigdom, StoreTræer, skovstruktur*, skovkontinuitet*, Naturandel40*, Naturandel80*, IndreSkovbryn, habitatnatur, kortlagt natur*

(* disse lag er fælles for de to proxyer)

0 5 10 km

Grundkort indeholder data fra Geodatastyrelsen, Kort10 & DTK/Skærmkort grå. September 2016

Vordingborg Kommune

Proxy - HNV-skov** og Biodiversitetskort***

Proxyscore - HNV-skov (th)

Proxyscore - Biodiversitetskort (herunder)

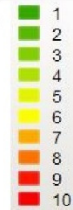

Kilde:

** Digitale naturkort, HNV-skov (<http://miljoegis.mim.dk/cbkort?profile=miljoegis-plangroendk>) (10-2016)

*** Geodatastyrelsen, DIGITALE NATURKORT-til Et grønt Danmarkskort (09-2016)

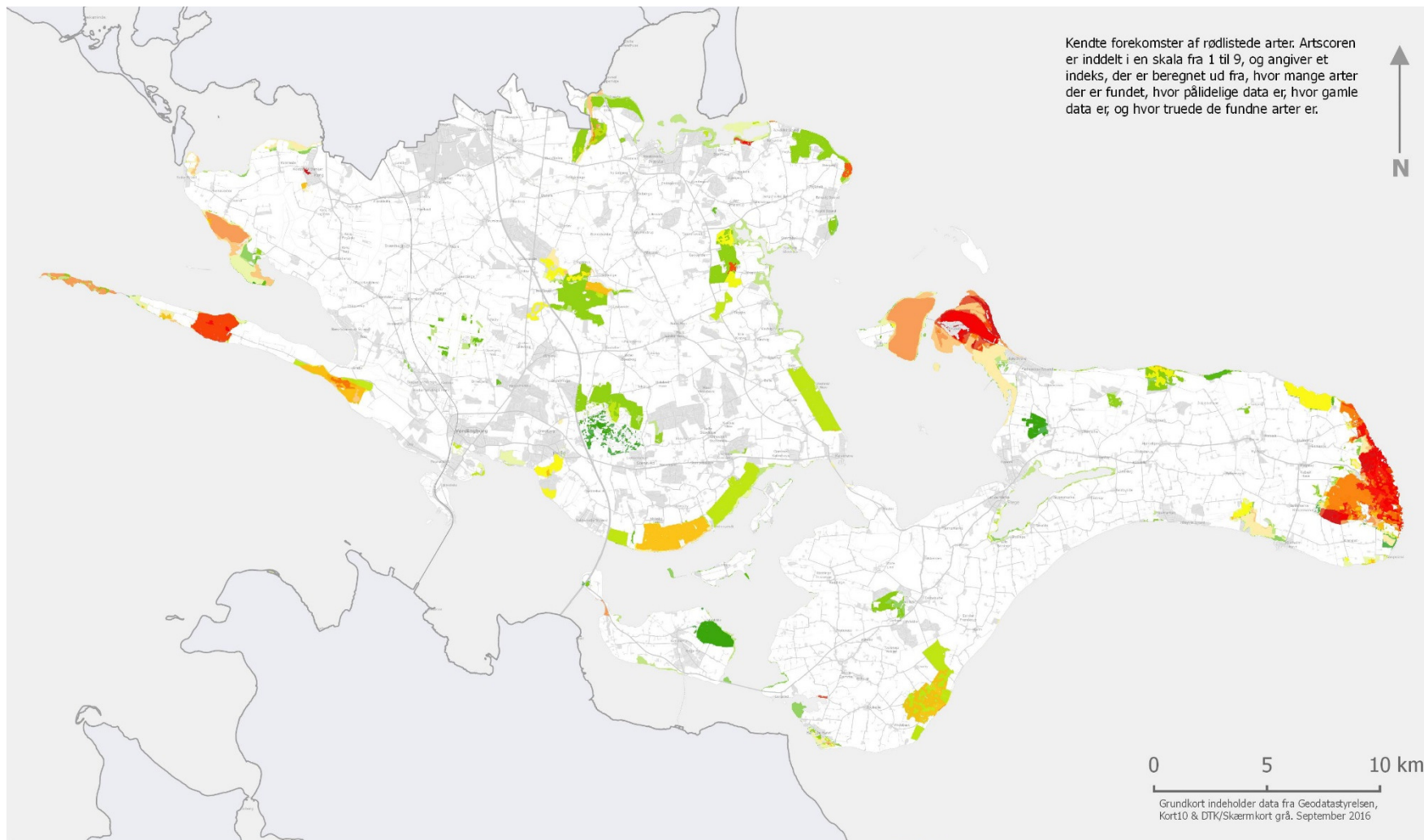

UNE



Vordingborg Kommune

Artsscore - HNV-skov * og Biodiversitetskort**

Artsscore - HNV-skov (th)

Artsscore - Biodiversitetskort (herunder)

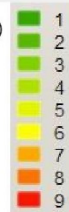

Kilde:

* Digitale naturkort, HNV-skov (<http://miljoegis.mim.dk/cbkort?profile=miljoegis-plangroendk>) (10-2016)

** Geodatastyrelsen, DIGITALE NATURKORT-til Et grønt Danmarkskort (09-2016)

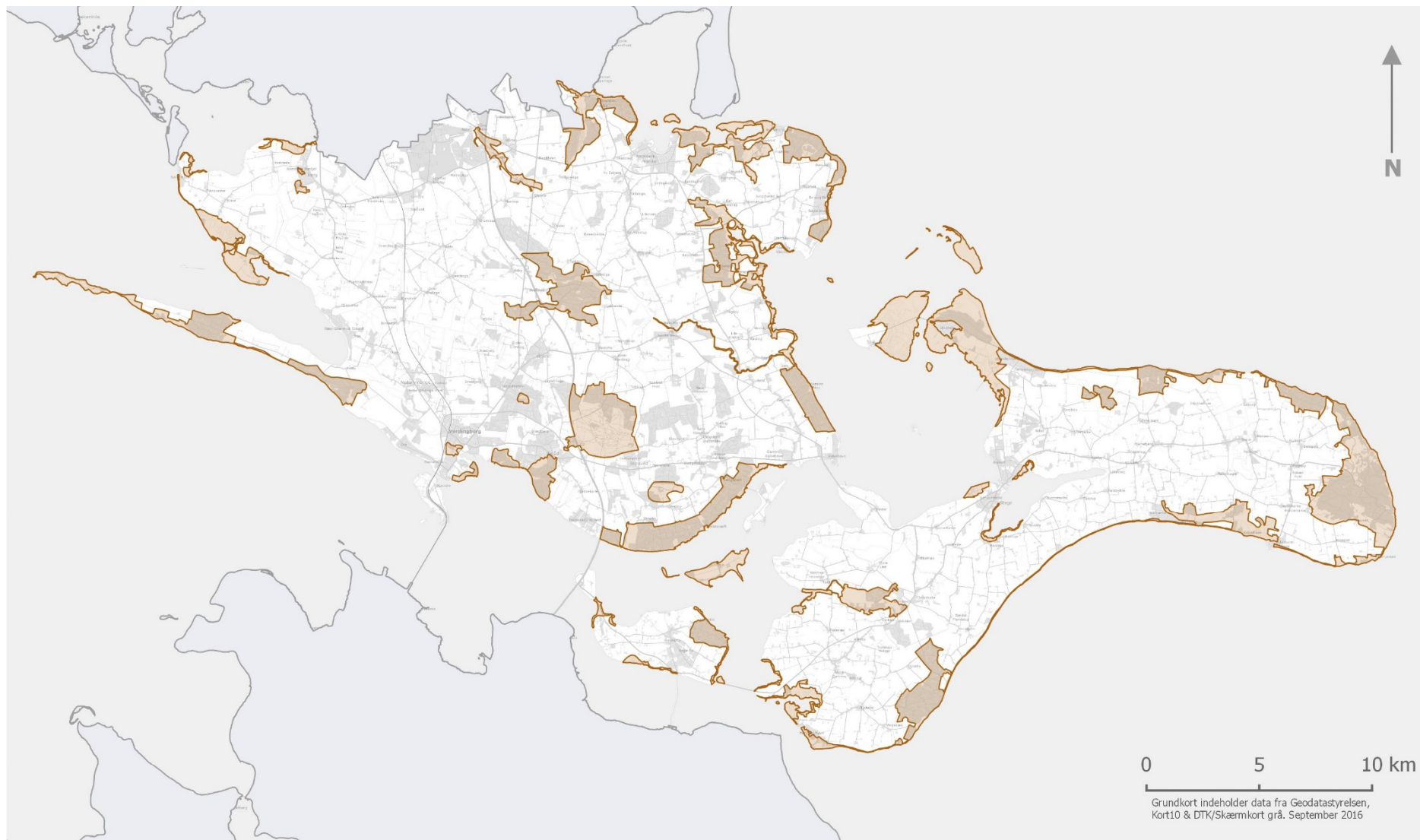

Vordingborg Kommune

Områder med stort naturindhold

 Områder med stort naturindhold

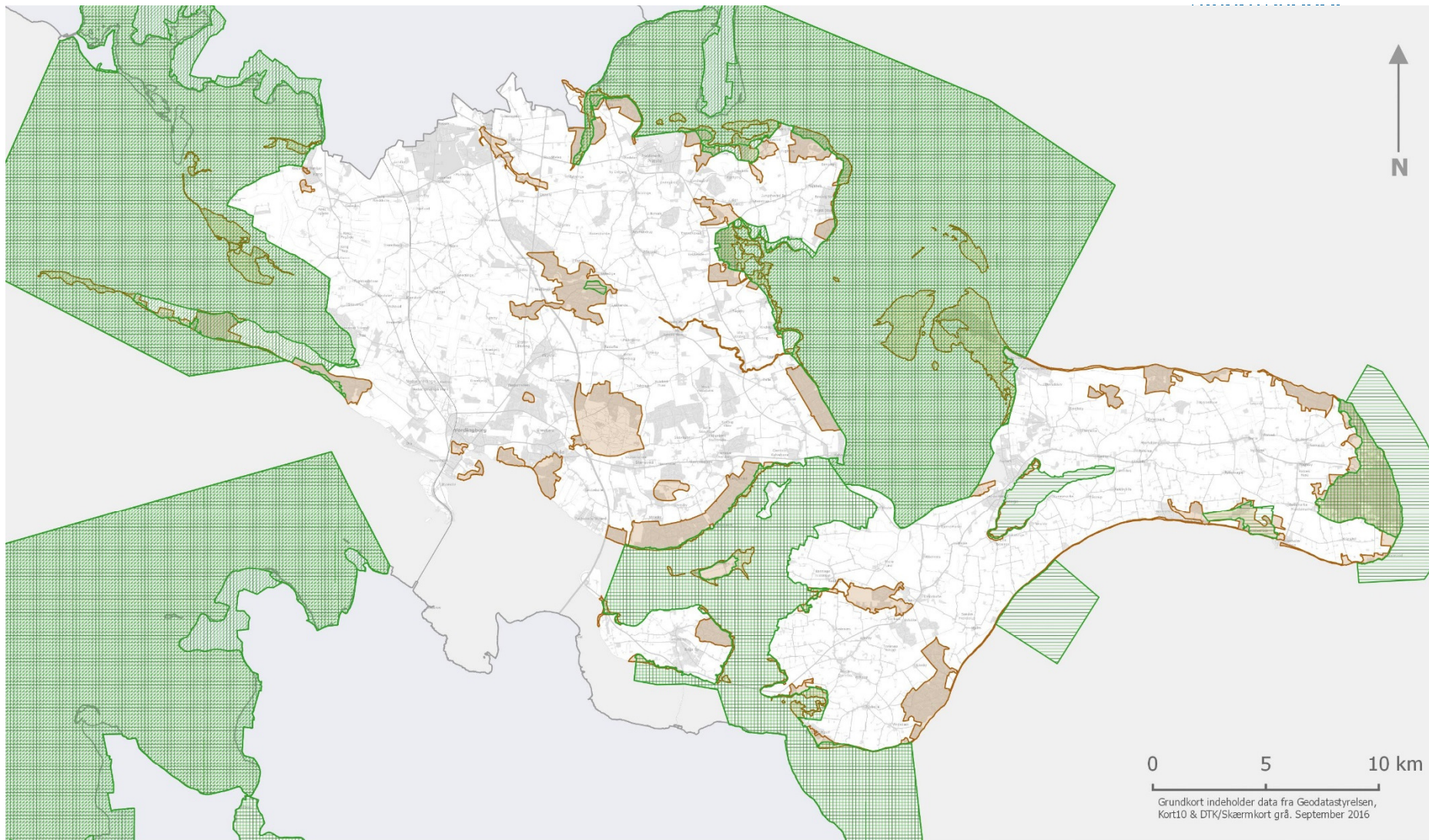

Vordingborg Kommune

Natura 2000-områder* og Områder med stort naturindhold**

- Områder med stort naturindhold
- EF-Habitatområde
- Ramsar-område
- EF-Fuglebeskyttelsesområde



Kilde:

* Arealinfo, Danmarks Miljøportal (09-2016)

** Vordingborg Kommune (10-2016)

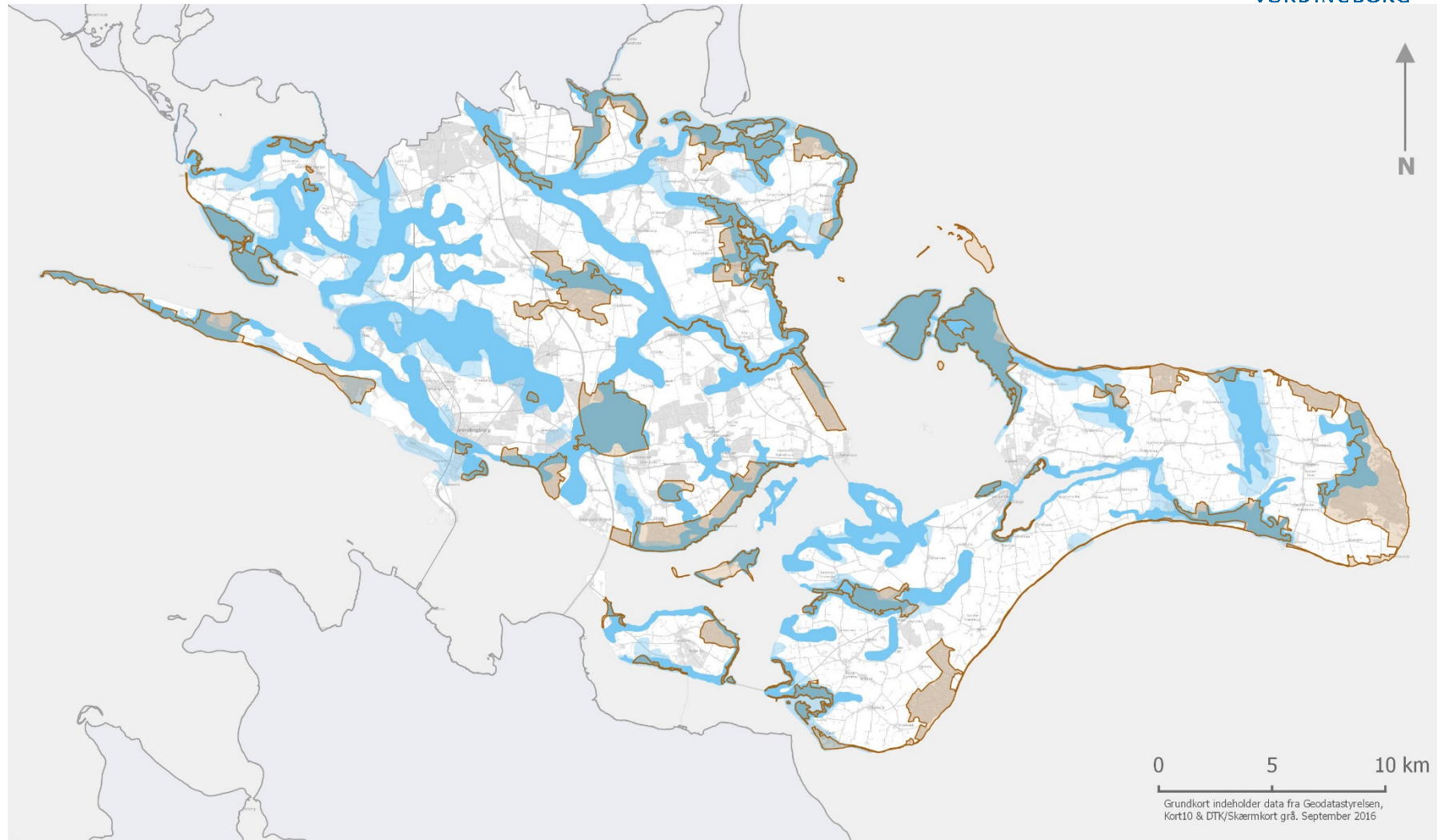

Vordingborg Kommune

Våde korridorer* og områder med stort naturindhold**

- Områder med stort naturindhold
- Eksisterende korridor, våd
- Potentiel korridor, våd

Kilde:

* Vordingborg Kommune (11-2014)

** Vordingborg Kommune (10-2016)

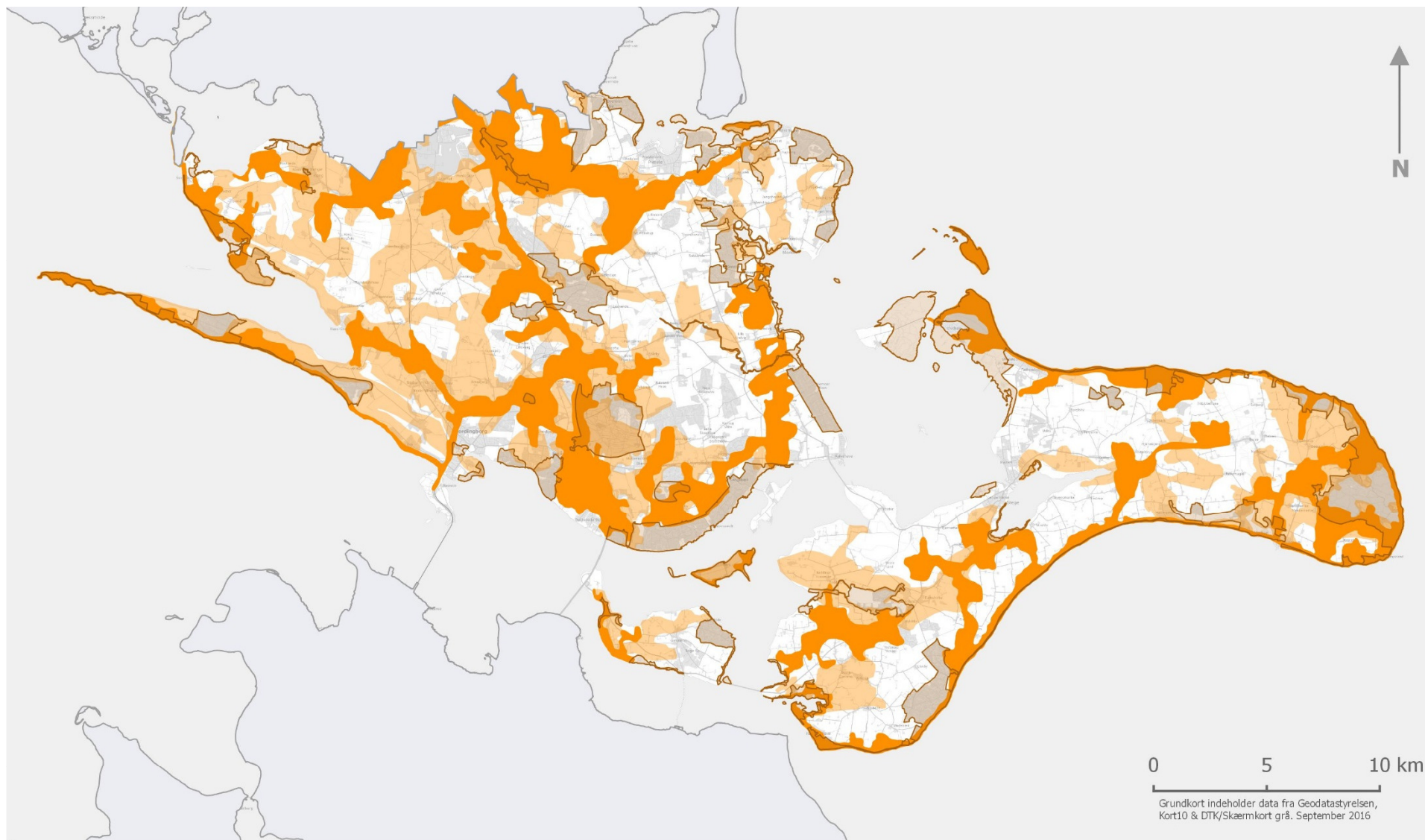

Vordingborg Kommune

Tørre korridorer* og områder med stort naturindhold**

- Områder med stort naturindhold
- Eksisterende korridor, tør
- Potentiel korridor, tør



Kilde:
 * Vordingborg Kommune (11-2014)
 ** Vordingborg Kommune (10-2016)

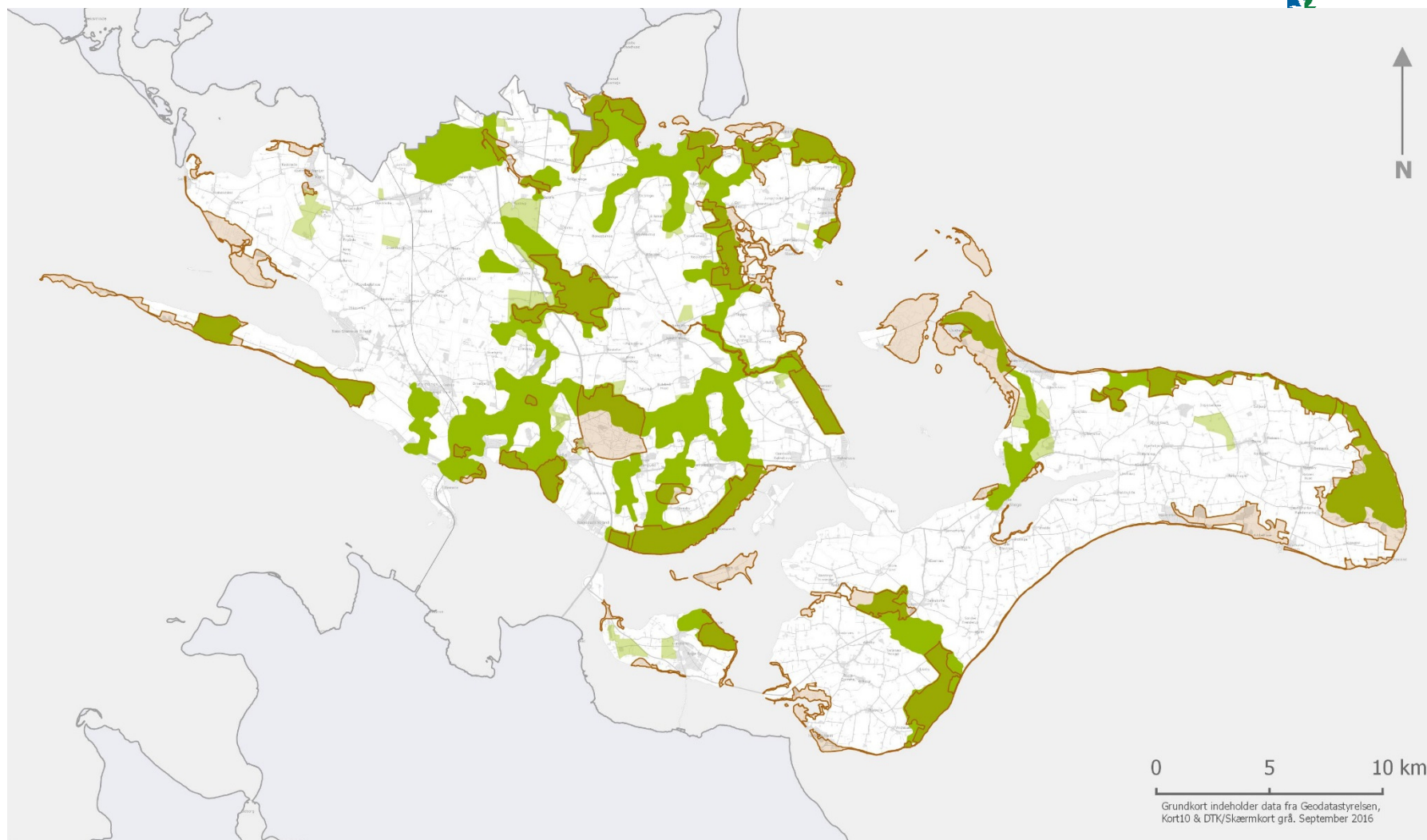

Vordingborg Kommune

Skovkorridorer* og områder med stort naturindhold**

- Områder med stort naturindhold
- Eksisterende korridor, skov
- Potentiel korridor, skov

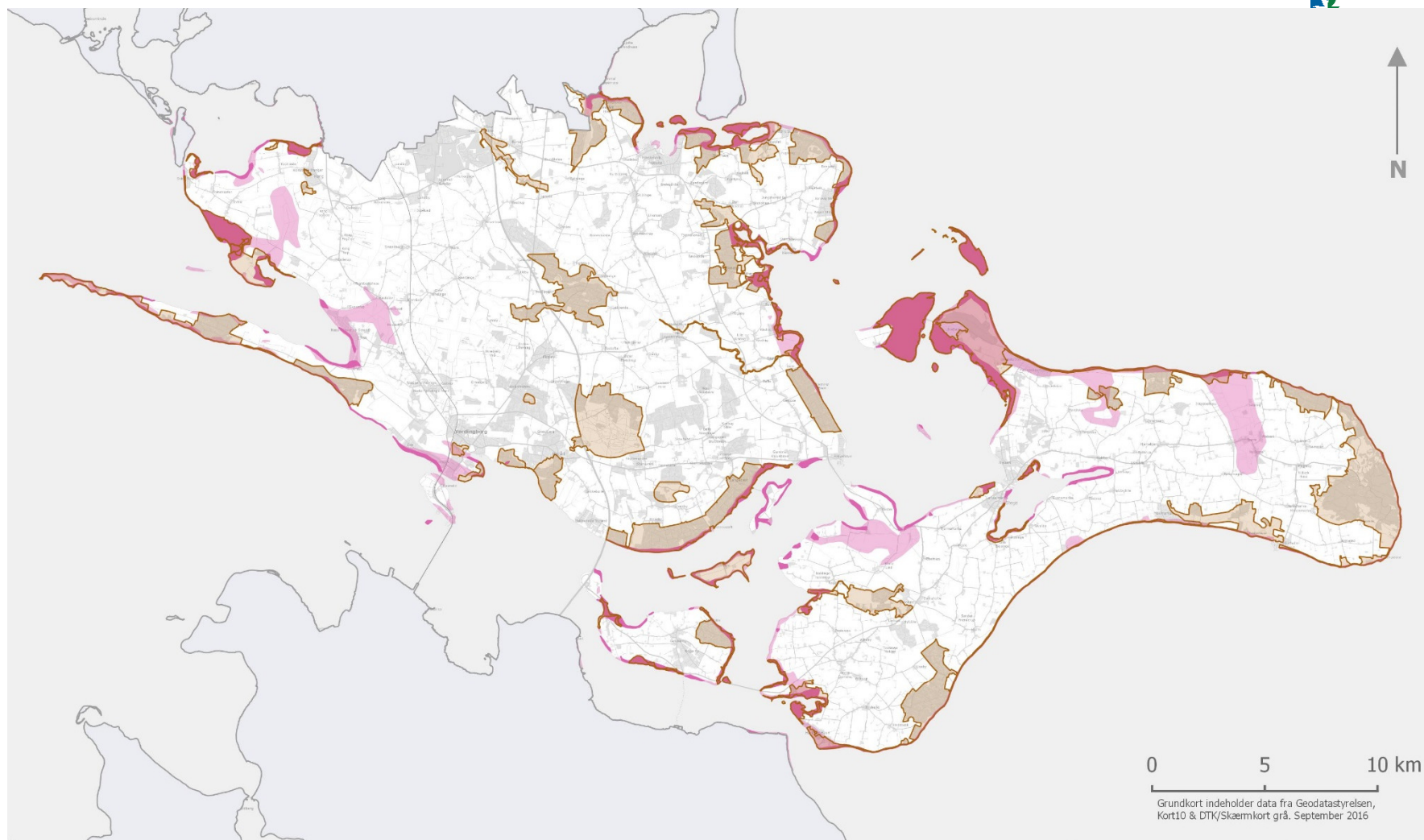

Vordingborg Kommune

Kystkorridorer* og områder med stort naturindhold**

-  Områder med stort naturindhold
-  Eksisterende korridor, kyst
-  Potentiel korridor, kyst

Kilde:

* Vordingborg Kommune (11-2014)

** Vordingborg Kommune (10-2016)



Målet er at Vordingborg kommunes natur del af et samlet netværk? Er det tilfældet?

